

СОЦІАЛЬНА ІСТОРІЯ

Критий паркінг —
відправлення по
Україні



airBaltic AEGEAN Austrian

AirArabia
الخطوط الجوية العربية للطيران

CSA CZECH AIRLINES

EL AL
הכף בבית בעולם

flydubai

PEGASUS AIRLINES

POLISH AIRLINES

LOT

flynas
طيران ناس

KLM



Lufthansa

SkyUp

SWISS

SAS

AIRFRANCE

Wizz

vueling

WINDR*SE

RYANAIR

QATAR AIRWAYS
الخطوط القطرية

TURKISH AIRLINES

Правила реєстрації на свій рейс я маю попередньо уточнити на сайті авіакомпанії, послугами якої користуюсь

Я в критому паркінгу прямую на третій рівень



Оплата паркінгу



**ТАКСІ:
ОПЛАТА НЕ
ПОТРІБНА.**



+



**ВЛАСНЕ АВТО+
ПОСВІДЧЕННЯ З
ІНВАЛІДНОСТІ:
БЕЗКОШТОВНО.**



**ВЛАСНЕ АВТО:
ОПЛАЧУЮ
ПАРКІНГ.**



Якщо я за кермом машини, а не на таксі, при в'їзді я отримаю квиток з відліком часу паркування, важливо зберегти цей квиток

Я оплачуватиму паркування, коли буду забирати машину



**Маю посвідчення - паркую
машину на паркомісці для
людей з інвалідністю**



3

Рівень 3
Level 3

491-741

Місця
Spaces



Bolt

Uber

uklon

Посадка в машини за викликом
Ridesharing Pickup Point

Без посвідчення з
інвалідності я паркуюсь на
загальнодоступних місцях





**Я орієнтуюсь на навігацію і
шукаю вихід з паркінгу до
терміналу**

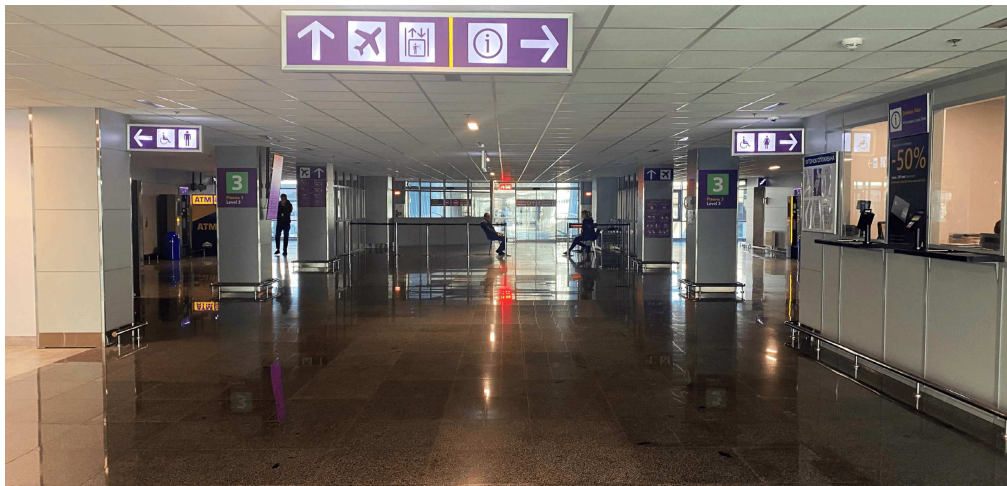

Я підходжу до виходу -
двері відчиняються
автоматично

Я в зоні критого переходу з паркінгу в термінал D



 Термінал D
Terminal D

 Багаторівневий паркінг
Multilevel Car Parking

Ви тут
You here

3

Рівень 3
Level 3



Вильоти міжнародних рейсів
International Departures
Виходи на посадку «D»
D-Gates

4

Рівень 4
Level 4

742-1019

Місця
Spaces

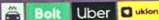

Посадка в машини за викликом
Ridesharing Pickup Point

2

Рівень 2
Level 2



Вильоти по Україні (всі авіакомпанії)
Domestic Departures (all airlines)

3

Рівень 3
Level 3

491-741

Місця
Spaces



Посадка в машини за викликом
Ridesharing Pickup Point

1

Рівень 2
Level 2



Прибуття
Arrivals

Автобуси у Київ
Bus to Kyiv

Поїзди «Київ-Бориспіль Експрес»
Kyiv-Boryspil Express Trains

Автобус до терміналів B, F
Shuttle Bus to Terminals B, F

2

Рівень 2
Level 2

234-490

Місця
Spaces



Електрозарядні пристрої
Charging Places

1

1-233

Третій рівень паркінгу =
другий поверх аеропорту

| Відправлення | | | | | 09.10.2021 18:11 | |
|--------------|---------------|---------|-------------------|-------|------------------|--|
| Час | До | Рейс | Статус | Розр. | Вихід | |
| 17:50 | Хургада | PS 5101 | Посадка | 18:30 | D5 | |
| 18:00 | Тель-Авів | PS 0777 | Посадку відмінено | 18:00 | D11 | |
| 18:15 | Дубай | FZ 1730 | Вихід змінено | 18:00 | D9 | |
| 18:25 | Варшава | FR 3167 | Посадку відмінено | 18:25 | D8 | |
| 18:50 | Варшава | LO 0754 | Реєстрація | 19:00 | D4 | |
| 18:55 | Іракліон | PQ 0553 | Реєстрація | 19:40 | D12 | |
| 19:30 | Єреван | PS 0611 | Реєстрація | 19:30 | D6 | |
| 19:20 | Тбілісі | PS 0511 | Реєстрація | 19:20 | D3 | |
| 19:40 | Кишинів | 9U 9897 | Вихід змінено | 19:40 | D7 | |
| 20:20 | Афіни | FR 9516 | Реєстрація | 20:20 | D1 | |
| 20:40 | Рим | FR 7853 | Реєстрація | 20:40 | D8 | |
| 21:30 | Стамбул | PS 9560 | | 21:30 | D3 | |
| 21:40 | Болонья | FR 7516 | | 21:40 | D8 | |
| 21:50 | Ельріяд | XY 0358 | | 21:50 | D1 | |
| 22:05 | Алмати | KC 0202 | Вихід змінено | 22:05 | D4 | |
| 23:45 | Краків | FR 7263 | Вихід змінено | 23:45 | D2 | |
| 00:05 | Шарм-Ель-Шейх | PQ 7749 | | 00:05 | D12 | |
| 00:40 | Дубай | FZ 1730 | | 00:40 | D5 | |
| 02:05 | Анталія | PQ 4709 | | 02:05 | D14 | |
| 02:05 | Шарм-Ель-Шейх | PQ 7723 | | 02:05 | D13 | |
| 02:15 | Шарм-Ель-Шейх | PQ 7731 | | 02:15 | D12 | |
| 02:20 | Даламан | TK 7857 | | 02:20 | D2 | |

Мій рейс і стійка реєстрації
вказані на інформаційних
табло



Я підходжу до виходу

Двері відчиняються
автоматично

Я йду прямо по критому переходу

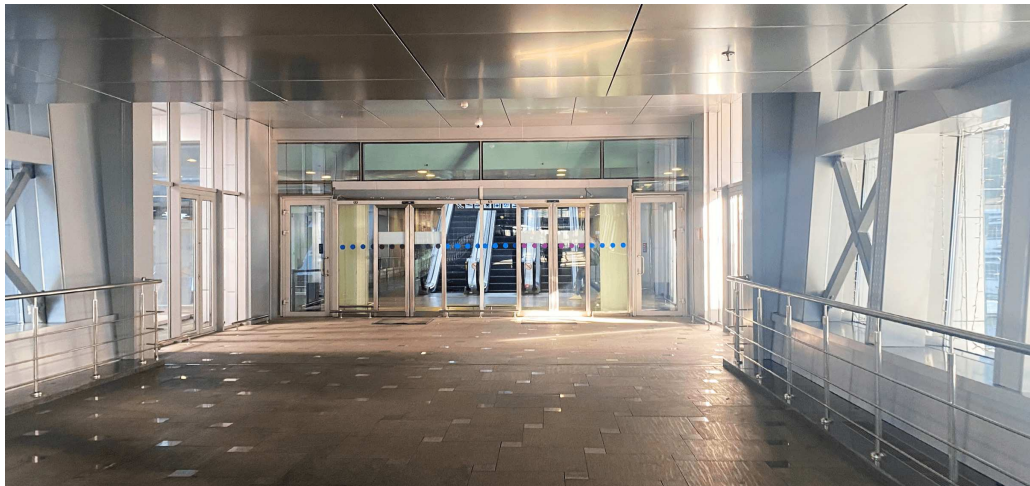



Я виходжу з критого
переходу

Я на другому поверсі
аеропорту

| Відправлення | | | | 08.10.2021 18:01 | | | |
|--------------|------------|---------|-------------------|------------------|-------|--------|--------------|
| № | Напр. | Статус | Випередження | № | Напр. | Статус | Випередження |
| 18:10 | Львів | 7W 0103 | Посадку закінчено | 19:10 | 62-65 | 018 | |
| 18:15 | Київ-Пирів | 7W 0113 | Посадка | 19:15 | 62-65 | 020 | |
| 18:00 | Одеса | TR 6753 | | 18:00 | 62-65 | 017 | |
| 20:05 | Одеса | TR 6751 | | 20:05 | 62-64 | 017 | |
| 20:05 | Миколаїв | PS 9095 | | 20:05 | 65-66 | 018 | |
| 20:10 | Закарпаття | PS 9085 | | 20:10 | 65-69 | 020 | |
| 20:20 | Дніпро | PS 9005 | | 20:20 | 65-68 | 021 | |
| 20:25 | Київ | PS 9043 | | 20:25 | 65-69 | 022 | |
| 20:30 | Львів | PS 9093 | | 20:30 | 65-68 | 019 | |
| 10:00 | Львів | PS 9061 | | 10:00 | 62-64 | | |
| 10:05 | Закарпаття | PS 9081 | | 10:05 | 62-66 | | |



Я на другому поверсі в зоні відправлення рейсів по Україні

| Відправлення | | 08.10.2021 15:01 | | Відправлення | | 08.10.2021 15:01 | |
|--------------|--------------------------|-------------------|-----------------|--------------|----------------|------------------|------|
| Час | Лінійний номер | Статус | Рейс | Час | Лінійний номер | Статус | Рейс |
| 15:10 | Львів 7W 0163 | Посадку закінчено | 15:10 62-65 016 | 10:10 | Дніпро PS 9001 | 10:10 62-66 | |
| 15:15 | Івано-Франківськ 7W 0113 | Повідомля | 15:15 62-65 000 | 10:15 | Харків PS 9041 | 10:15 62-66 | |
| 18:00 | Суджа TP 6753 | | 18:00 62-63 017 | | | | |
| 20:05 | Суджа TP 6751 | | 20:05 62-64 017 | | | | |
| 20:05 | Миколаїв PS 9085 | | 20:05 65-69 018 | | | | |
| 20:10 | Запоріжжя PS 9083 | | 20:10 65-69 008 | | | | |
| 20:20 | Дніпро PS 9005 | | 20:20 65-69 011 | | | | |
| 20:25 | Харків PS 9045 | | 20:25 65-69 022 | | | | |
| 20:30 | Львів PS 9005 | | 20:30 65-69 019 | | | | |
| 10:00 | Львів PS 9001 | | 10:00 62-66 | | | | |
| 10:05 | Запоріжжя PS 9081 | | 10:05 62-66 | | | | |

Дивлюсь на інформаційне
табло

Знаходжу свій номер
рейсу і відповідний номер
стійки реєстрації

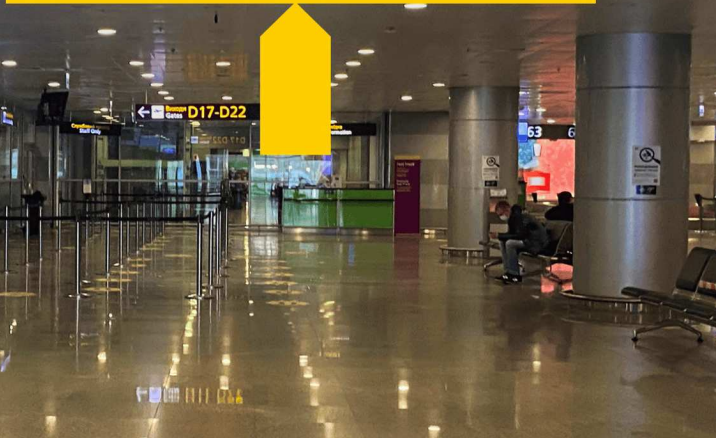



**Я підходжу до стійки
реєстрації свого рейсу
чекаю на свою чергу**



Я біля стійки реєстрації

**За можливості вітаюсь або
користуюсь картками
альтернативної комунікації**

Я даю свій паспорт або додаток “Дія” представнику авіакомпанії



Якщо в мене є багаж — я ставлю його на спеціальну стрічку, я бачу його вагу

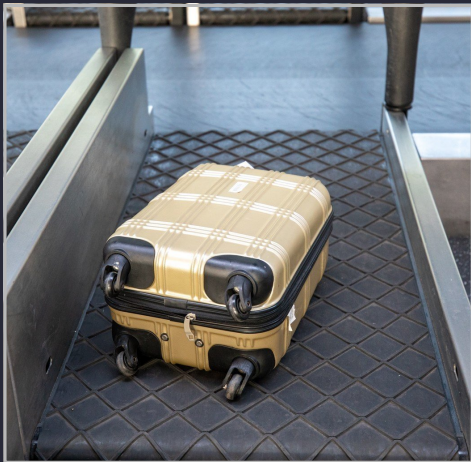



**Офіційний представник
авіакомпанії кріпить
багажну бирку на мою
валізу**



Багаж їде по стрічці

**Пізніше його завантажуть
в літак**



**На мою ручну поклажу
також додають стрічку**

Мені дають посадковий талон

Я знаходжу номер виходу, час посадки і відправлення

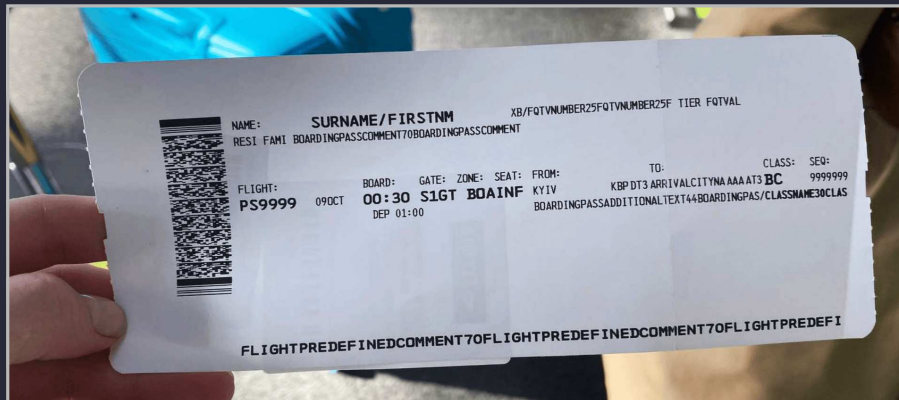

SURNAME01234567890
X2HDUY2999/9999KG
FINALAIRPORTNAME01
BBB PS9999A 30NOV 01:00

PRINT DATE GMT: 09OCT21



0 999 00 999999

PS9999A 30NOV
666666 00 6660



**Я отримую наліпки зі
штрихкодом та даними про
мій багаж**

**Важливо зберегти цю
наліпку**



Йду на проходження контролю з авіаційної безпеки

Орієнтуюсь на навігацію

Я заходжу в зону контролю авіаційної безпеки

Готую паспорт або додаток “Дія” і посадковий талон

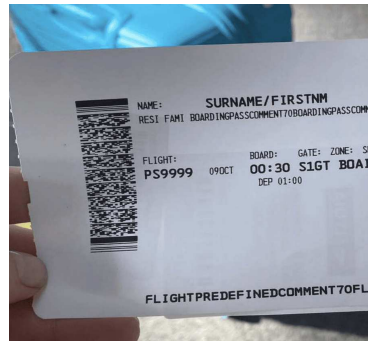
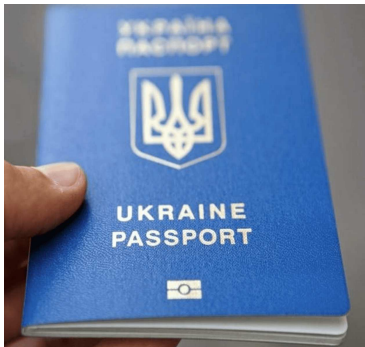

Я можу показати паспорт працівнику авіаційної безпеки або просканувати паспорт з додатку “Дія”

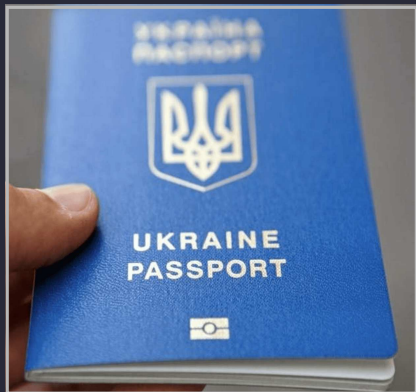

Дія



**Мій посадковий талон
сканують спеціальними
пристроями**



Тут перевіряють наявність заборонених речей

Повний перелік заборонених речей є за посиланням



Я складаю свій верхній одяг, ручну поклажу, електронні пристрої в контейнери

Після перевірки я заберу їх назад



**Всі електронні пристрої
мають бути складені в
окремі контейнери**

**Після перевірки я заберу
їх назад**

Якщо мене просять зняти взуття - я знімаю взуття і надягаю бахіли





Взуття кладу в контейнер



Я ставлю контейнери на стрічку



Я проходжу через рамку

Вона може піццати якщо у мене є металеві предмети



**Працівники авіаційної
безпеки можуть зробити
догляд спеціальним
пристроєм або руками**

Це стандартна процедура

Я спокійний/а



Я забираю свої речі

| Time | Destination | Flight | Remark | Est. Time | Gate |
|-------|--------------|---------|--------|-----------|------|
| 18:00 | Odesa | PS 0057 | | 18:00 | D17 |
| 20:05 | Odesa | PS 0053 | | 20:05 | D17 |
| 20:05 | Mykolaiv | 7W 0195 | | 20:05 | D19 |
| 20:10 | Zaporizhzhia | 7W 0185 | | 20:10 | D20 |
| 20:20 | Dnipro | 7W 0105 | | 20:20 | D21 |
| 20:25 | Kharkiv | 7W 0145 | | 20:25 | D22 |
| 20:30 | Lviv | 7W 0165 | | 20:30 | D19 |
| 10:00 | Lviv | 7W 0161 | | 10:00 | |
| 10:05 | Zaporizhzhia | 7W 0181 | | 10:05 | |
| 10:10 | Dnipro | 7W 0101 | | 10:10 | |
| 10:15 | Kharkiv | 7W 0141 | | 10:15 | |

Я в зоні очікування

На інформаційних табло є інформація про рейси



**Якщо я хочу їсти/пити –
йду в кафе**

 **Кімната для пасажирів з дітьми**
Room For Passengers With Children

ЩОБ СКОРИСТАТИСЬ
КІМНАТОЮ ДЛЯ ПАСАЖИРІВ,
ЩО ПОДРОЗУМІЮТЬ ДІТЬМИ

TO ATTEND ROOM FOR
PASSENGERS WITH CHILDREN

ТЕЛЕФОН: 65-80



Якщо я з дитиною – йду в кімнату для пасажирів з дітьми

Якщо вона зачинена – я набираю в телефоні на стіні 65-80



**Якщо я хочу в туалет -
знаходжу його за
навігацією**



**Я спокійно чекаю часу
посадки в літак**

**Поки двері зачинені я не
підходжу до них**

**Посадка може
затриматися**

**Я спокійно чекаю і не
хвилююсь**



Коли настає моя черга,
працівник авіакомпанії
сканує мій посадковий
талон та перевіряє мій
паспорт

Я захожду в коридор

Можу спустити на перший поверх ескалатором або сходами

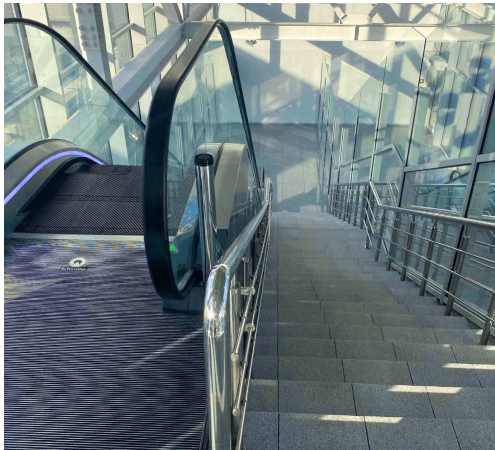
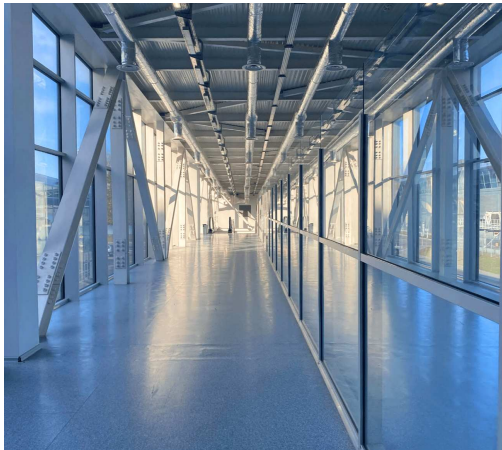

Я на першому поверсі

Звідси до літака мене відвозить автобус, або я йтиму пішки в літак



Я в літаку - в мене буде щасливий переліт



